

Controllo Abitanti

Con l'apposito programma, l'utente può decidere la scansione del documento-immagine voluto.

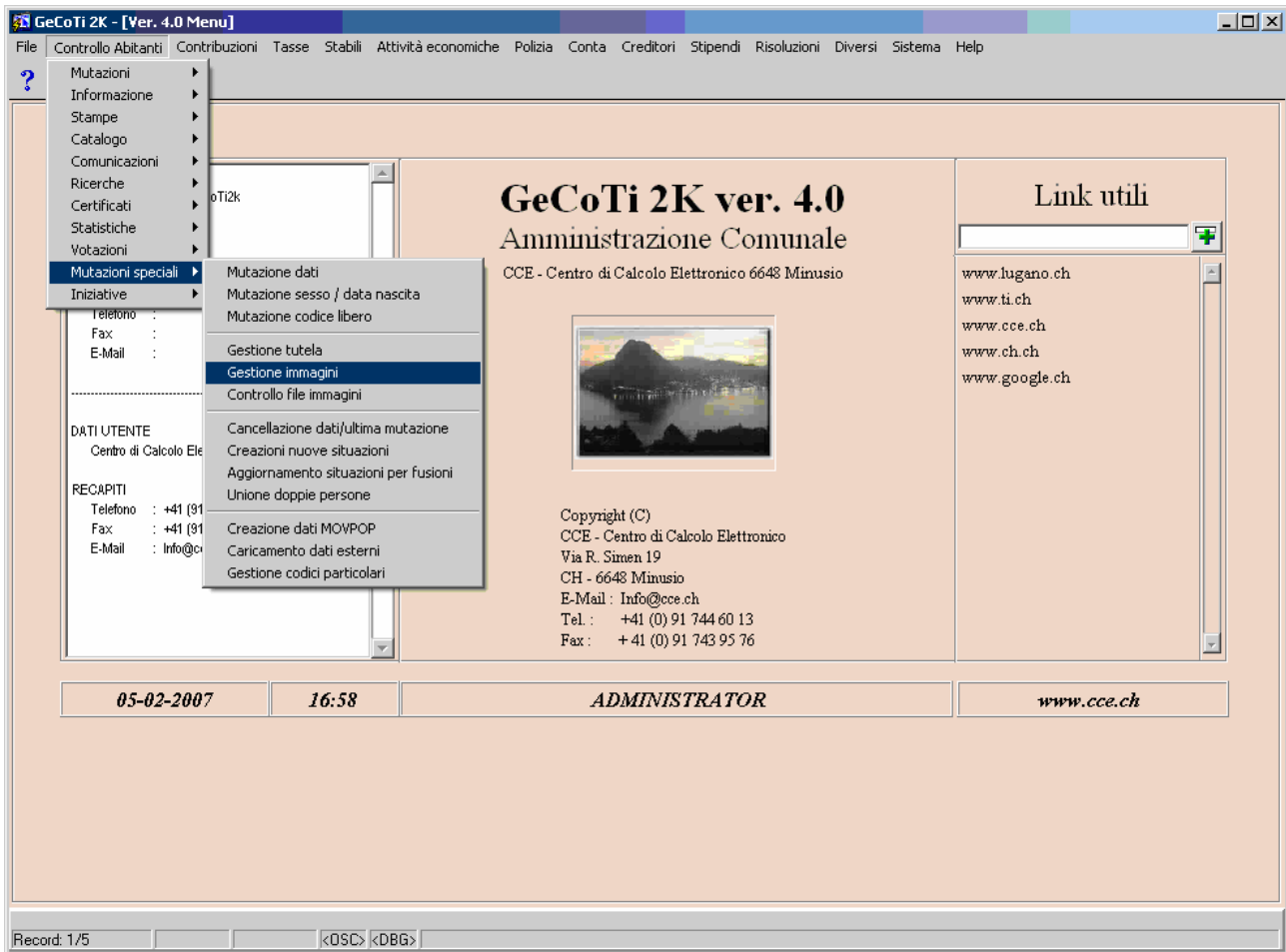

Sia per la scansione dei documenti-immagine, come pure la visualizzazione e stampa, hanno accesso al programma unicamente gli utenti da voi autorizzati.

Scansione del documento-immagine

Dopo aver scelto la persona desiderata, e in questo caso con la variante di scansione singola dei documenti-immagine tramite scanner, e abbinata immediatamente alla persona. Sui rispettivi campi, bisogna associare il tipo del documento-immagine, eventuali osservazioni, la possibilità di abbinare l'immagine ad una mutazione dello storico; il programma propone sempre l'ultima mutazione, poi si archivia l'immagine.

The screenshot shows the GeCoTi 2K software interface. The window title is "GeCoTi 2K - [Controllo abitanti - Gestione immagini]". The interface is divided into several sections:

- Ricerca (Search):** Contains input fields for "Cognome" (Fersini), "Nome" (Debora), "Data nascita" (27-01-1981), "Sesso" (Femminile), and "N° AVS" (338 81 527 100). There are also radio buttons for "Gestione normale" (selected), "Solo scanner", and "Solo scanner scansione multipla". On the right, there are radio buttons for "Scanner piatto" (selected) and "Scanner con ADF", and a checkbox for "Multi pagine".
- Immagini (Images):** Displays a scanned Swiss identity card. The card text includes: "SCHWEIZERISCHE EIDGENOSSENSCHAFT", "CONFÉDÉRATION SUISSE", "CONFEDERAZIONE SVIZZERA", "CONFEDERAZIUN SVIZRA", "SWISS CONFEDERATION", "IDENTITÄTSKARTE · CARTE D'IDENTITÉ", "CARTA D'IDENTITÀ · CARTA D'IDENTIDAD", "IDENTITY CARD", "002418384", "NAME · NOM · COGNOME · NUM · NAME", "Fersini*", "VORNAME(N) · PRÉNOM(S) · NOME(I) · PRENUM(S) · FIRST NAME(S)", "Debora*", "GEBOREN AM / NÉE LE / NATA IL / NASCHIDA ILS / DATE OF BIRTH", "27 01 81", and a signature.
- Form Fields:** Below the image, there are fields for "Descrizione" (Carta d'identità - tesseri), "Osservazioni", "Mutazione" (3), and "Arrivo".

Per la scansione dei documenti-immagine, possono essere letti singolarmente tramite scanner e abbinati immediatamente alla persona, oppure eseguire la scansione di più documenti per più persone, e associare manualmente il documento in forma elettronica alla persona in un secondo momento.

L'esempio sopra indicato è con scansione e abbinamento immediato.

